



Les Astuces du SIGil

Astuce n°4

Se localiser sur une parcelle

- Voici, en quelques clics, comment se localiser facilement sur une parcelle à l'aide des critères de recherche :
 - n° de section et n° de parcelle.
 - adresse postale ("adresse DGI").
 - nom du propriétaire.

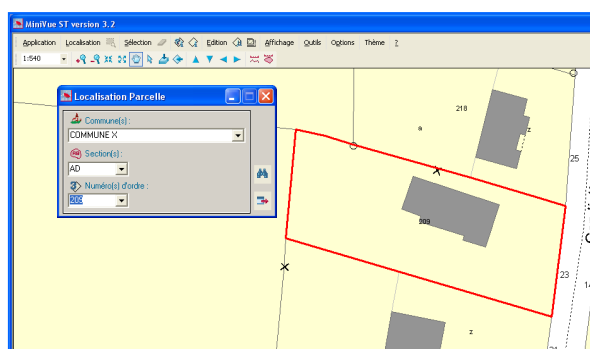

➔ Cliquer sur **Localisation**, puis **Cadastre** :

Vous pouvez choisir de vous localiser sur : une commune, une section, un lieu-dit, une parcelle, une adresse DGI ou un propriétaire.

Les exemples ci-dessous traiteront de la localisation de parcelle par numéro de section et numéro d'ordre, ou par l'adresse DGI.

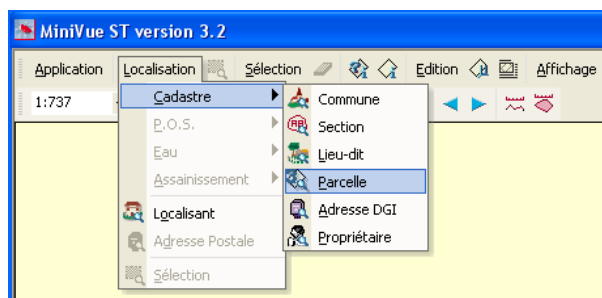

➔ Choisir **Parcelle** :

La fenêtre **Localisation Parcelle** vous permet de choisir la section et le numéro d'ordre (numéro de la parcelle) dans les menus déroulants.



Se localiser sur la parcelle : clic sur

La parcelle sélectionnée apparaît entourée d'un trait rouge sur votre écran.

Interroger une parcelle : clic sur 

Si vous souhaitez obtenir des informations sur le propriétaire de la parcelle, il vous suffit de cliquer sur le symbole  "consultation parcelle" de la barre d'échelle (en haut à gauche de l'écran).

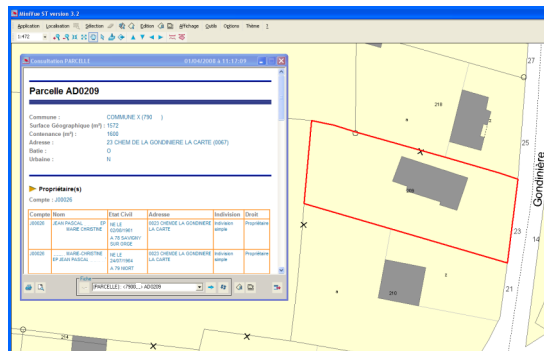

Cliquer sur **Affichage/Nettoyer la vue** permet d'effacer le contour rouge

 Choisir **Adresse DGI** :

La fenêtre "**Localisation Adresse DGI**" vous permet de choisir le "Type de voie".

Le menu déroulant vous propose une liste de voies (Chemin, Impasse, Place, Route, Rue...) adaptée à votre commune.

Vous devez ensuite saisir le nom de la voie (complet ou abrégé) et cliquer sur le symbole .

L'espace "Nom de voie" affiche une liste.

Vous devez sélectionner la voie recherchée pour faire apparaître les numéros de voirie dans la liste déroulante "Numéro".

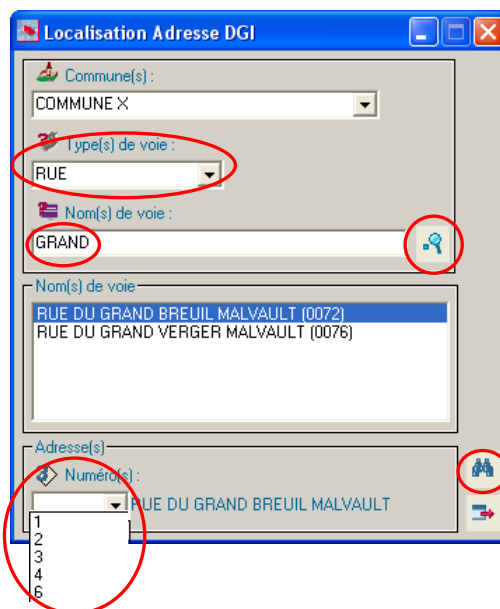

Se localiser sur l'adresse : clic sur 

La parcelle correspondant à l'adresse apparaît à l'écran entourée d'un trait rouge.

La présente fiche conseil a été réalisée à l'intention des utilisateurs du logiciel MINIVUE par le service SIGil (Système d'Information Géographique d'intérêt local) du Syndicat Intercommunal d'Énergie des Deux-Sèvres.



Les fiches - astuces du SIGil sont disponibles en ligne sur notre site Internet : www.sieds.fr